

衆議院議員総選挙がありました



12月14日(日)、衆議院議員総選挙が行なわれた。強い寒気の影響で厳しい冷え込みだったためか、投票率も伸び悩んだ。

この1年、県内外では大きな災害や事件に見舞われた年でもあった。2015年は平穏な1年になることを切に願う。



- 山形村職員の給与のあらまし……………2
- 国保から制度改正のお知らせです ……3
- いちいの里からこんにちは! ……5
- 年末年始のお知らせ……………6

村のうごき (12月1日現在総人口)

人 口=8,779人 (前月比-13)

男 =4,347人 (前月比-9)

女 =4,432人 (前月比-4)

世帯数=2,888世帯(前月比-3)

山形村職員の給与のあらまし

村職員の給与などに関する実態を知っていただくために職員等の給与の状況をお知らせします。

①人件費の状況（平成25年度普通会計決算より）

住民基本台帳人口	歳出額(A)	実質収支	人件費(B)	人件費比率(B/A)	24年度の人件費比率
8,807人 H26.3.31現在	3,585,582千円	153,431千円	664,626千円	18.5%	17.6%

(注) 人件費には、特別職に支給される給与、報酬等を含む。

②職員給与費の状況（平成26年度一般会計予算より）

対象職員数(A)	給与費(12月補正後の額)				1人あたり平均給与費(B/A)
	給料	職員手当	期末勤勉手当	計(B)	
80人	292,912千円	38,148千円	109,974千円	441,034千円	5,512千円

(注) 1 職員手当には退職手当を含まない。
2 特別職に支給される給与、報酬等は含まない。

③職員(一般行政職)の平均給料月額及び平均年齢の状況 (平成26年4月1日現在)

平均給料月額	平均給与月額	平均年齢
304,900円	334,900円	42.2歳

※平成25年度給与実態調査による。

④職員の初任給の状況（平成26年4月1日現在）

区分	山形村	国	長野県
大学卒	172,200円	172,200円	175,600円
高校卒	140,100円	140,100円	142,300円

⑤期末・勤勉手当の状況（平成26年度支給割合）

	期末手当	勤勉手当
6月期	1.225月分	0.675月分
12月期	1.375月分	0.825月分
計	2.6月分	1.5月分

⑥級別職員数の状況（平成26年4月1日現在）

区分	1級	2級	3級	4級	5級	6級	計
標準的な職務内容	主事 主事補	主任	係長 主査	課長補佐 主幹	課長 考査役	困難な業務を 所掌する課長	
職員数(人)	17	4	42	11	2	8	84
構成比(%)	20.2	4.8	50.0	13.1	2.4	9.5	100.0

※教育長除く。

(注) 1 山形村給与条例に基づく給料表の級区分による職員数。
2 標準的な職務内容とは、それぞれの級に該当する代表的な職務。

⑦部門別職員数の現況（各年4月1日現在）

部門	区分	職員数		増減
		26年	25年	
一般行政	議会	2	2	0
	総務	16	15	1
	税務	5	6	△1
	民生	25	24	1
	衛生	7	7	0
	農林水産	5	5	0
	商工	1	1	0
	土木	4	4	0
	小計	65	64	1
特別行政	教育	11	11	0
公営企業等	水道	2	2	0
	下水道	0	0	0
	その他	7	7	0
	小計	9	9	0
合計		85	84	1

※教育長含む。

⑧特別職の報酬等の状況（平成26年4月1日現在）

職	給料月額	期末手当
村長	680,000円	6月 1.40月分 12月 1.65月分 計 3.05月分
副村長	562,700円	
教育長	498,900円	
職	報酬月額	期末手当
議長	276,500円	6月 1.40月分 12月 1.65月分 計 3.05月分
副議長	207,200円	
常任委員長	191,400円	
議会運営委員長	191,400円	
議員	186,800円	

⑨ラスパイレス指数

年度	指数
24年度	93.2
25年度	93.7

※ラスパイレス指数とは…
国家公務員の給与水準を100とした場合の
地方公務員の給与水準を示します。

税務課からの お知らせ

山形村国民健康保険税
介護保険料(65歳以上)
後期高齢者医療保険料 } を納めている方へ

確定申告(平成27年2月16日～平成27年3月13日)における、社会保険料控除額を証明する『国民健康保険税・介護保険料・後期高齢者医療保険料納付証明書』を該当する皆さまに送付しますので、確定申告をされる方はご使用ください。

●内容：平成26年1月から12月までに納付した額の証明

●送付時期：平成27年1月中旬を予定

※なお、公的年金から上記保険税(料)が天引きされている方は、年金保険者から送付される源泉徴収票が納付証明書となりますので、大切に保管してください。

■お問い合わせ 税務課 ☎98-5663 まで

**平成27年1月から
70歳未満の方の高額療養費の自己負担限度額が変更されます。**



1ヶ月間に支払った医療費の一部負担金が自己負担限度額を超えたときは、超えた分が申請により「高額療養費」として支給されます。
平成27年1月より、70歳未満の方の高額療養費の限度額が変更になりました。低所得者に配慮した上で、負担能力に応じた限度額が設定されています。

70歳未満の方の自己負担限度額【月額】

【平成26年12月まで】

所得区分	年3回目まで	年4回目以降※1
上位所得者	150,000円 【医療費が500,000円を超えた場合はその超えた1%を加算】	83,400円
一般	80,100円 【医療費が267,000円を超えた場合はその超えた1%を加算】	44,400円
住民税非課税世帯	35,400円	24,600円



所得区分が細分化

【平成27年1月から】

所得区分	年3回目まで	年4回目以降※1
基準総所得額※2	252,600円	140,100円
901万円超	【医療費が842,000円を超えた場合はその超えた1%を加算】	
基準総所得額	167,400円	93,000円
600万円～901万円以下	【医療費が558,000円を超えた場合はその超えた1%を加算】	
基準総所得額	80,100円	44,400円
210万円～600万円以下	【医療費が267,000円を超えた場合はその超えた1%を加算】	
基準総所得額210万円以下	57,600円	44,400円
住民税非課税世帯	35,400円	24,600円

※1 過去12ヶ月間にひとつの世帯で高額療養費の支給が4回以上あった場合、4回目以降は限度額が上記のとおりになります。
※2 基準総所得額＝前年の総所得額等－基礎控除33万円。

ご不明な点は、
住民課 住民係 ☎98-3112

『臨時福祉給付金』
『子育て世帯臨時特例給付金』
申請期限 平成27年1月8日(木)
まだ申請を済ませていない方は、至急申請してください。
申請先・お問い合わせ先
『臨時福祉給付金』
⇒保健福祉課福祉係 ☎97-2100
『子育て世帯臨時特例給付金』
⇒住民課住民係 ☎98-3112

**いちいの里
年末年始休館日、
福祉バス運行日のお知らせ**
・福祉バス・
【年末】平成26年12月26日(金)まで運行
【年始】平成27年1月5日(月)より運行
・いちいの里休館日・
平成26年12月29日(月)～平成27年1月3日(出)まで

**山形村国民健康保険から
医療費情報をお知らせします**

●国保から医療機関等へ支払った金額(10月診療分)
50,725,774円 (前年同月額：53,881,893円)
※この金額は療養給付費・療養費・高額療養費・精神給付の合計です。

こんなときは
届け出を

	こんなとき	届け出に必要なもの
加入保に喪失を	職場の健康保険をやめたとき	健康保険の喪失証明書(退職証明書)・印鑑
	職場の健康保険の扶養資格がなくなったとき	扶養資格喪失証明書・印鑑
その他	職場の健康保険に加入したとき	保険証(新・旧両方必要です)・印鑑
	職場の健康保険の扶養になったとき	印鑑
その他	就学のため村から転出する場合 (山形村国保の保険証が転出先でも使用できるようになります。)	在学証明書・印鑑
	保険証が破れた・汚れた・なくなったとき	使えなくなった保険証・印鑑

お問い合わせ 住民課 ☎98-3112

子育て支援センター「すくすく」1月の予定

行事	日にち	時間	内容
おはなし会	19日(月) 26日(月)	午前10時30分～	おかあさん先生のあったか優しい読み聞かせ。 ★子どもたちに読み聞かせをしてくださる方大募集★ お気軽にお問い合わせください。
ベビーマッサージ講座 「ふわふわたっち教室」	6日(火)	午後1時30分～3時	対象児：1ヶ月～ハイハイするまで ※事前申し込みが必要です。(託児あります、お問い合わせください)
ラビットタイム	7日(水) 21日(水) 28日(水)	午前10時30分～ 11時30分	7日・食改さんとまゆだまづくり。 21日・田中理恵先生の親子体操 28日・豆まきごっこ
ぴよぴよ広場	9日(金)	午後1時30分～ 2時30分	対象児：0歳～1歳半 今月は助産師のお話、相談会。 ママたちの情報交換の場としてお使いください。
ママリフレッシュピクス	9日(金)	午前9時30分～ 10時30分	対象者：子育て中のおかあさん(村内居住) 育児に奮闘中のおかあさん、こころと体のリフレッシュに是非! ※事前申し込みが必要です。
ボールプールプラス★	20日(火)	午前9時～午後4時	普段のあそびにボールプールあそびをプラス★
ごっこプラス★	14日(水)	午前9時～午後4時	すくすく初詣☆ひつじの可愛い絵馬づくり。
すくすくデイ	30日(金)	午前9時～午後4時	お子さんの成長を手型に残します。 ★誕生日月のお子さんには、カードのプレゼントも!
お楽しみ会	30日(金)	午前11時～	保育士が総力を挙げて企画します。 によろよろ…可愛い(?)へびたちのにぎやかなダンス♪
マタニティヨガ講座	16日(金)	午後1時30分～3時	対象者：概ね5ヶ月～8ヶ月の妊婦さん ※事前申し込みが必要です。(託児あります、お問い合わせください)

【各講座、セミナーお申し込み・お問い合わせ】子育て支援センター「すくすく」 ☎98-5600

平成27・28年度競争入札参加願の受付について

山形村が発注する建設工事等の競争入札に参加する業者は、入札参加者としての登録が必要です。希望者は次の要領で申請してください。

1 受付期間

- ① 建設工事 平成27年2月2日(月)～2月27日(金)まで
 - ② 委託(設計、測量、コンサル関係、リース、点検業務等) 平成27年2月2日(月)～2月27日(金)まで
 - ③ 物品の販売等 平成27年2月2日(月)～2月27日(金)まで
- * (土・日・祝は除く) 午前8時30分～午後5時15分まで 郵送の場合 2月28日(出消印有効)

2 登録有効期間

平成27年4月1日から平成29年3月31日までの2年間

3 提出先

山形村役場総務課総務係 (〒390-1392東筑摩郡山形村2030-1 ☎(0263)98-3111)

持参又は郵送により提出してください。郵送による場合には、封筒表面に「競争入札参加資格申請書在中」と朱書きしてお送りください。

4 申請書類

国土交通省統一様式又は長野県様式

5 競争入札参加資格の審査を申請することができない者

- (1) 地方自治法施行令第167条の4第1項に掲げる者(競争入札に係る契約を締結する能力を有しない者及び破産者で復権を得ない者。なお、被保佐人、被補助人又は未成年者であって、契約締結のために必要な同意を得ている者は、同項の規定に該当しない者である。)
- (2) 地方自治法施行令第167条の4第2項に掲げる者で、競争入札に参加することを停止された期間を経過しない者
- (3) (2)に掲げる者を代理人、支配人、その他の使用人又は入札代理人として使用する者
- (4) 法人にあつては「都道府県税」、「法人村民税」及び「消費税及び地方消費税」、個人にあつては「都道府県税」、「消費税及び地方消費税」及び「個人住民税」を滞納している者
- (5) 営業に関し許可又は認可を必要とする場合において、これを得ていない者
- (6) 山形村暴力団排除条例(平成24年山形村条例第3号)第2条第2号に規定する暴力団員又は同条例第6条第1項に規定する暴力団関係者

6 その他

◎提出書類はA4の大きさで統一し、指定色のA4判ファイル綴じ、表紙と背表紙にタイトルと申請者名を表示し、1部提出してください。

1	建設工事…ピンク色
2	委託…水色
3	物品…緑色

- 証明書の写しは可とします。
- 添付書類、申込書の記入方法等不明な点はお問い合わせください。
- 申請内容に変更が生じた場合には、速やかに届出をしてください。
変更の届出について不明な点がある場合は山形村役場総務課総務係へご連絡ください。

受付担当箇所 お問い合わせ
〒390-1392
長野県東筑摩郡山形村2030-1
山形村役場 総務課 総務係
☎ 0263-98-3111
FAX 0263-98-3078

いちいの里から こんにちは！

冬を元気に過ごすために・・・感染症を予防しましょう！

インフルエンザやノロウイルスなど、冬に多い感染症がはやる季節がやってきました。

11月中旬頃から長野県内でもインフルエンザの感染者数が増え始め、小学校や中学校で集団発生しています。インフルエンザは、インフルエンザウイルスが原因で、38度以上の発熱、頭痛、関節痛、筋肉痛などの症状が突然現れます。併せて普通の風邪と同じようにのどの痛み、鼻汁、咳等の症状もみられます。小さい子どもや高齢の方は重症になることもあります。

インフルエンザは咳やくしゃみなどでうつる飛沫感染です。手指など体についたウイルスを除去するために「手洗い」・「うがい」は有効な方法といわれています。外出後、トイレの後、食事前などこまめに手を洗うようにしましょう。基本的な手洗いとうがいの方法を紹介します。

手洗い



うがい

かぜのばい菌は手の他に喉にもたくさん付いていて、体力が弱った体に入ろうとチャンスを狙っています。外から帰ったらしっかりうがいをしましょう。水の他、お茶のうがいもお勧めです。

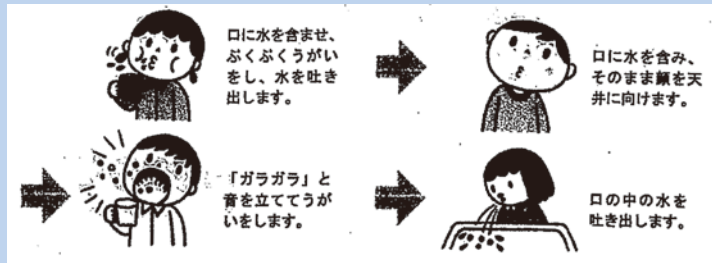

また、マスクをすること、乾燥しやすい室内は加湿器などを使って適切な湿度（50～60%）を保つこと、十分な休養とバランスのとれた食事をする、予防接種なども感染予防に効果的です。

でも万が一かかってしまった場合には、早めに医療機関を受診しましょう。

お問い合わせ：保健福祉課保健対策係 ☎97-2100

清水高原に3つの案内看板を設置しました

山形村開村140周年記念事業の一環として、清水高原の3ヶ所に案内看板を設置しました。

「山形村のてっぺん」にケルンを建立したことを受けて、登山道の入り口に登山コースの案内と、槍ヶ岳が見える展望台に山の眺望案内板を設置しました。また、参拝客が立ち寄る清水寺展望台に松本平の主要施設や美ヶ原などの名称案内を設置しました。総額は約25万円で、140周年記念事業の予算200万円の中からの支出となります。

村長室

村民の皆さま、一年間大変お疲れ様でした。今年度は日本各地で自然災害が多発した年でありましたので、厳しい世相の風の中を元気に駆け抜けて来られたことと思います。合わせて駆け抜けたことお喜び申し上げます。村も2月の雪害、6月の降雹・突風・豪雨、建物火災5件、9月11月にかけての熊の出没と災害の多い年でありました。被害に遭われました皆さまには改めてお見舞いを申し上げます。これらの災害は行政として、日本一明るく元気な村づくりを推進するにあたり、元気を失う出来事でありましたが、今年度は山形村開村140周年の節目の年でありましたので、記念事業を企画したり大きなイベントには開村140周年の記念の冠を付け実施できましたことは幸甚なことと受けました。心に残る話題を10大ニュースとするならば次の項目を挙げてみました。①4月子育て支援センター「すくすく」がオープン、好評で活用いただいています。②5月1日ふるさと講演会で森貫主様と上條清文様の感動的なお話を拝聴できました。③8月3日信州山の日の事業として清水高原の最高地点に元気の鐘のついでケルンで皆さんの運んだ石で建設し記念を残すことができました。④8月15日は成人式と夏祭りやまたじやんずらが雨を気づかいたながらも盛大に行なわれました。⑤8月24日朝のラジオ体操が「夏期巡回みんなの体操会」としてトレニンゲンセンターグラウンドで千7百人の皆さまと全国・全世界に山形村の元気を発信できました。⑥10月12日村民運動会で大池分館が21年ぶりに総合優勝したことは新しい元気でいい。⑦11月2日総合文化祭で宝田明様の講演会が行なわれました。⑧11月8日小樽市・河津町・山形村3市町村の行政・議会・商工会の観光交流会が行なわれ、第25回道祖神と新そば祭りに花をそえていただきました。⑨11月9日松本山雅FCの応援に「山形村デー」を開催し過去最高の入場者数1万8千14名でJ1昇格を祝う試合が行なわれ完成しました。⑩山形小学校に芝生の屋外運動広場が完成し、今年山形小学校が育っています。等々であります。今年一年大勢の皆さまにより、明るく元気な村づくりを協力していただき、心より感謝するとともに、新しい年を迎えるにあたり心より感謝するとともに、新しい活躍をご祈念申し上げて年末のご挨拶といたします。

年末年始のお知らせ

村のごみ収集

- 12/27(土) 布類収集
 12/29(月) 可燃ごみ収集
 12/31(水) 可燃ごみ収集 (特別収集日：午前7時まで
 にステーションへ出してください)
 1/5(月) 可燃ごみ収集
 ※1/1(木)～4(日)までごみ収集はありません。

松本クリーンセンター搬入受付時間

- 12/27(土) 午前8時30分～正午
 12/29(月) 午前8時30分～午後4時30分
 12/30(火) 午前8時30分～午後4時30分
 12/31(水) 午前8時30分～正午
 1/1(木)～4(日)まで休み
 1/5(月)より通常受け入れ致します。
 午前8時30分～午後4時30分
 お問い合わせ：松本クリーンセンター ☎47-2079

し尿汲取り

年内の汲取り受付は出来ません。
 受付開始は、1月5日(月)からとなります。
 業者の休業日は12/27(土)～1/4(日)です。
 業者：(株)あずさ環境保全 ☎92-3225
 お問い合わせ：役場 住民課 ☎98-3112

年末年始の水道修理当番店

月日	当番店	TEL
12月27日(土)	山本設備工業	78-2911
12月28日(日)	鹿島総設	0261-23-3698
12月29日(月)	白鳥建設	78-6229
12月30日(火)	(株)ピュアハウス	0261-26-1120
12月31日(水)	(株)サンエス設備	73-2008
1月1日(木)	池田商会	92-5715
1月2日(金)	(株)双子	88-7619
1月3日(土)	敬陽設備	88-3547
1月4日(日)	(有)タカヤマ住設	98-2283

水道管の冬支度は万全ですか？

冬期間は、水道管の破裂や凍結防止のため、次の点についてご協力をお願いします。

- ◆各家庭の水道メーターボックス内へ、古布や発泡スチロール等を詰めて保温する。
- ◆水道管が露出する部分は、凍結防止帯や保温材などを巻く。
- ◆長期間使用しない場合は、不凍栓を閉じる。
- ◆凍結防止のために水道を流したままにしておくと、料金が高くなるので注意。
- ◆冬期間(2～4月分)は水道メーターの検針を行いません。ご家庭の水道メーターを確認していただき、漏水の早期発見にご協力ください。

※ご家庭の水道蛇口を全て閉めた状態で、水道メーターのパイロット(写真)が回っている場合は漏水です。



パイロット

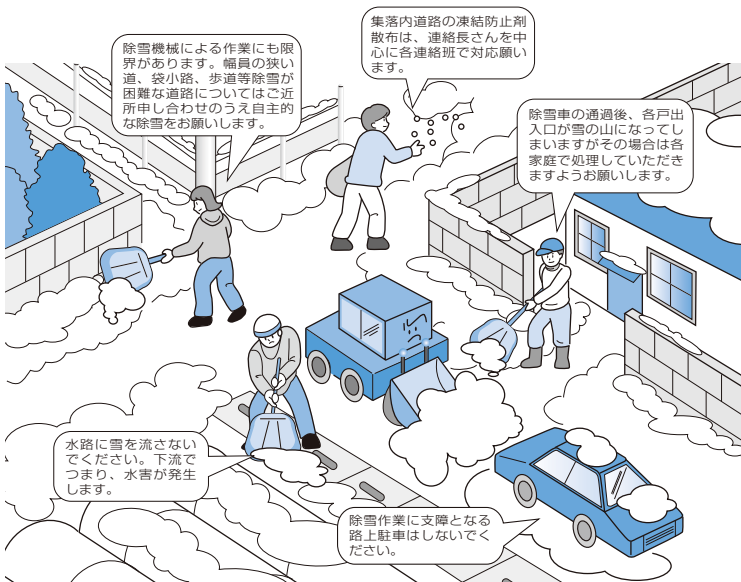

道路の除雪作業は、積雪10～15cmに達した時点で主要路線から順次作業を行ないます。村内全ての道路の除雪はできませんが、住民の皆さんのご承をお願いたします。

なお、深夜から作業を行なうことも多いため、除雪路線への路上駐車はおやめください。また庭先の雪かき後に、除雪車の通過による雪溜りができることもあります。ご理解ご協力をお願いします。

除雪作業のご協力を

※一般家庭の雪処理には大変苦労されていることと思いますが、大雪の際には各区の指定雪捨て場をご利用ください。水路に捨てるとつまってしまうので、絶対にやめてください。

地区	指定雪捨て場(大雪時)
上大池	運動公園
中大池	で愛のプラザ駐車場
小坂	鷹の窪公園駐車場
下大池	旧下大池公民館跡地
上竹田	運動公園(ゲートボール場)
下竹田	ふれ愛公園

※凍結防止剤の散布について
 凍結防止剤は各連絡班内の道路で、交差点や日かげ、坂道やカーブなどの凍結しやすく危険な場所へ散布していただきますようご協力をお願いします。

凍結防止剤は地区の土木委員を経由して各区に配布します。

お問い合わせ
 建設水道課 ☎98-5667



掲示板

やまのこ保育園からのお知らせ

やまのこ広場（受付 午前9時15分から）
 ☆0歳児対象 赤ちゃん体操やふれあい遊びを楽しみましょう
 ・1月の日程 15日(木) 27日(火)
 ※どのコースも要予約、1ヶ月前より受け付けています。
 参加費は1家庭百円です。

お問い合わせ
 やまのこ保育園 ☎98-5522

NHK学園通信制高等学校 生徒募集について

全国どこからでも入学可能です。NHKのテレビ・ラジオの放送を利用した特色ある教育課程で、3年間で高校卒業資格を所得できます。登校は月に1〜2回です。

◆コース…広域通信制 普通科
 ◆履修年数…3年
 ◆募集対象…中学校を卒業した方、または平成27年3月卒業見込の方。

◆願書受付…平成27年1月25日〜4月30日
 高等学校中退者ほか。
 ◆願書請求／お問い合わせ
 〒186-8001
 東京都国立市富士見台2-36-2
 NHK学園広報
 ☎042-572-1315
 フリーダイヤル0120-068881

認定NPO法人制度習得セミナーの開催について

◆日時…1月23日(金) 午後1時〜5時
 ◆場所…松本合同庁舎502会議室

◆内容…認定NPO法人制度について
 ○制度の概要・活用
 ○寄付による資金調達

◆お申し込み・お問い合わせ
 FAXまたは郵送で1月16日(金)までに次の宛先へ送付してください。
 ○〒380-8570 (住所記載不要)
 長野県県民文化部長官部県民協働課
 ○FAX 026-235-7258
 ○☎ 026-235-7189

平成27年度 特別養護老人ホーム等の職員募集

◆募集する職種及び人数
 介護職員 若干名
 ◆採用区分及び受験資格
 介護職員(嘱託員)
 ○介護職員初任者研修以上の研修修了者
 またはヘルパー2級以上の有資格者。
 ○普通自動車免許を持つ人。

◆勤務場所
 塩尻市／松本市／東筑摩郡／木曾郡にある組合施設
 ◆雇用期間
 嘱託員は1年(状況に応じて更新します)
 ◆申込方法
 申込書に必要事項を記入し、1月7日(休)〜1月30日(金)(土・日曜日を除く午前9時〜午後5時)に本人が直接事務局または勤務を希望する施設に持参してください。

放送大学入学案内

◆放送大学はテレビとラジオを使って自宅です。
 ◆入学説明会／個別相談会
 日時…平成27年2月7日(土)・8日(日)
 午前11時〜午後4時

会場…長野市生涯学習センター第6学習室(長野市トイゴ3階)

◆平成27年度第1学期入学生出願期間
 4月入学…第1回 平成27年2月28日まで
 第2回 平成27年3月1日
 3月20日

◆お問い合わせ／資料請求
 〒392-0027
 諏訪市湖岸通り5-12-18
 放送大学長野学習センター
 ☎0266-5812332

防災だより 188 松本広域消防局 山形消防署

よい年を迎えるごめだいで

今年も残すところわずかとなりました。山形村では今年5件の火災(11月20日現在)が発生し、熊が出没してケガ人が出るなどの出来事がありました。これからは忙しい時季になります。が、年末年始からは無災害でゆつくり過ごしたいものです。

そこでまず「火の用心」。寒くなってストーブなど火を使うことが増えます。灯油の取り扱いや火のそばから離れるときは消えたことを確認しましょう。正しく使って火事をおこさないようにしてください。火事は大切な財産を一瞬で失ってしまいます。

次に「身の用心」です。年末年始は食の誘惑が増す時季です。ごちそうが並び、アルコールを大量に飲酒したり、夜遅くまで食べるなど飲食には気をつけましょう。その中でも「おもち」など、毎年のどにつまらせてしまう事故がおこります。お年寄りや小さな子どもなどは小さくして食べさせるようにしてください。

「火の用心」と「身の用心」。
 この二つに気をつけて、よい年末年始をお迎えください。

波田地区に土地・建物をお持ちの方へ

平成26年11月4日、松本市波田地区について都市計画変更(市街化区域と市街化調整区域の線引き等)の告示がされ決定となりました。市街化調整区域に土地をお持ちの方は、次の点に留意してください。

- ◆都市計画法の手続きについて
 - ①新たに開発行為を行なう場合または建築物の新築、増築などを行なう場合には、建築確認の他に都市計画法の手続きが必要となります。
 - ②線引きに伴い、「既存の権利の届出」を平成27年5月3日まで受け付けます。

◆お問い合わせ
 ○都市計画変更について
 松本市役所都市政策課 ☎34-3251
 ○都市計画法の手続きについて
 松本市役所建築指導課 ☎34-3255

山形消防署の看板衣替え



みなさんもご存知かと思いますが、消防署の前に防火看板があります。平成20年2月に鉢盛中学校美術部の生徒に描いてもらった作品です。風雨で傷んで色あせてしまったため、今回も協力をお願いしたところ力を貸してくれ、今回により新しい看板となりました。地域の人たちに、来年は火事が少ない年になるようにみなさんも「火の用心」に気をつけてください。

☆火事と救急は119番へ☆

お問い合わせ 山形消防署

☎98-4455



YCS 1月の番組ガイド

放送時間

月～土 6時35分、9時、10時、11時……23時まで毎時間 / 日 9時 12時 15時 18時 21時

日	月	火	水	木	金	土
28	29	30 	31	1/1  百瀬村長に聞く	2 阿部知事に聞く	3 運動会特集① (山小・山保)
4 運動会特集② (村民・やまのこ)	5 山形じゃんずら (再)	6 山形村総合文化 祭芸能発表会 (再)	7 技の彩	8 週刊・ニュース アーカイブ	9 ウィークエンド 情報局	10 ウィークエンド 情報局 (再)
11 まるごと 一週間	12 成人式(再)	13 ザ・メイキング	14 ちよいと 気になる 隣の話題 「朝日村週刊 ニュース」	15 週刊・ニュース アーカイブ	16 ウィークエンド 情報局	17 ウィークエンド 情報局 (再)
18 まるごと 一週間	19 信州のチカラ	20 国税の窓	21 ちよいと 気になる 隣の話題 「朝日村週刊 ニュース」	22 週刊・ニュース アーカイブ	23 ウィークエンド 情報局	24 ウィークエンド 情報局 (再)
25 まるごと 一週間	26 こんにちは 県議会です	27 JA グリーンタイム	28 ちよいと 気になる 隣の話題 「朝日村週刊 ニュース」	29 週刊・ニュース アーカイブ	30 ウィークエンド 情報局	31 ウィークエンド 情報局 (再)

※都合により番組内容・放送日程が変更になる場合があります。



1日 百瀬村長に聞く

1月の村税等納期限…1月26日(月)

住民税第4期、国民健康保険税第7期、
後期高齢者医療保険料第7期、介護保険料第7期

口座振替の方は、預金残高を確認して振替ができるように、
また現金納付の方は、納め忘れのないようにしてください。

※税金、料金の納付は便利な口座振替をご利用ください。

1月のむらのお天気情報

2日12時30分 最高気温 21.4℃
19日06時20分 最低気温 -4.5℃
13日08時20分 最大瞬間風速 16.3m/s
19日 日最高日照 8時間44分
29日 日最大雨量 24.5mm

照時合計 146時間14分
雨量合計 86.5mm

(役場観測局データ)

男女共同参画

女性役員の登用を!

平成26年もあと少しで暮れようとしています。
みなさんの地域でも年度末に向けて役員改選がそれぞれ行なわれることと思います。
地域での取決めや方針の決定の際に女性の意見が反映されるよう、ぜひ女性の役員の登用をお願いします。

山形村男女共同参画計画推進委員会(役場住民課内)

☎98-3112

1月の夜間窓口開設日

16日(金)・30日(金)

業務内容：戸籍・住民票の謄本及び抄本、
印鑑登録、印鑑証明書の発行、税金・料金の納付、所得証明書等の発行、公図閲覧、
125cc以下のバイクの登録・廃車

業務時間：午後8時まで

出入口は、正面玄関です。

長野県内の最低賃金のお知らせ

確認しましょう! 最低賃金 時間額 **728円**
(改定前 713円)

長野県内の事業所で働くすべての労働者に適用される「長野県最低賃金」が10月1日から時間額728円に改正されました。
この機会に、ぜひ賃金の確認をしてみてください。
お問い合わせは長野労働局またはお近くの労働基準監督署へ。

- 長野労働局労働基準部賃金室 ☎026-223-0555
- 松本労働基準監督署 ☎48-5693