

広報やまがた

YAMAGATA

3

令和2年 2020
No.510



3月9日 スカイランドきよみず付近にて撮影

令和2年度 当初予算の概要	2
獣が里にやってくる? 一春の獣対策	4
山形村教育大綱	5
協力隊通信No.26	6

限られた条件が魅せる一期一会の絶景「雲海」。出逢えた時には何とも言えない感情を覚えます。4月から新たな運営に代わる高原の宿「スカイランドきよみず」で、絶景を眺めながら日々の疲れを癒し、忘れられない感動を心に刻んでみては。

令和2年度 当初予算の概要

令和2年度の予算が議会3月定例会で可決されました。

一般会計は、36億7,190万円で、前年度の当初と比較し3.6%（1億2,790万円）増となりました。

今年度の主な事業は、ふるさと伝承館の取り壊し、トレーニングセンターのトイレ改修工事、ミラ・フード館のトイレ・ホール照明改修工事、児童館の空調設備改修工事、村道1級3号線道路改良工事（南野尻・唐沢交差点）などがあります。

村民の皆さまが、充実した毎日を過ごせるような村づくりを目指し、子育て支援、農業振興、施設の老朽化対策、防災・減災対策を大きく盛り込んだ予算となっています。

■ 一般会計

(単位：千円)

歳出	合計 3,671,900
-----------	---------------------

歳出の主なもの

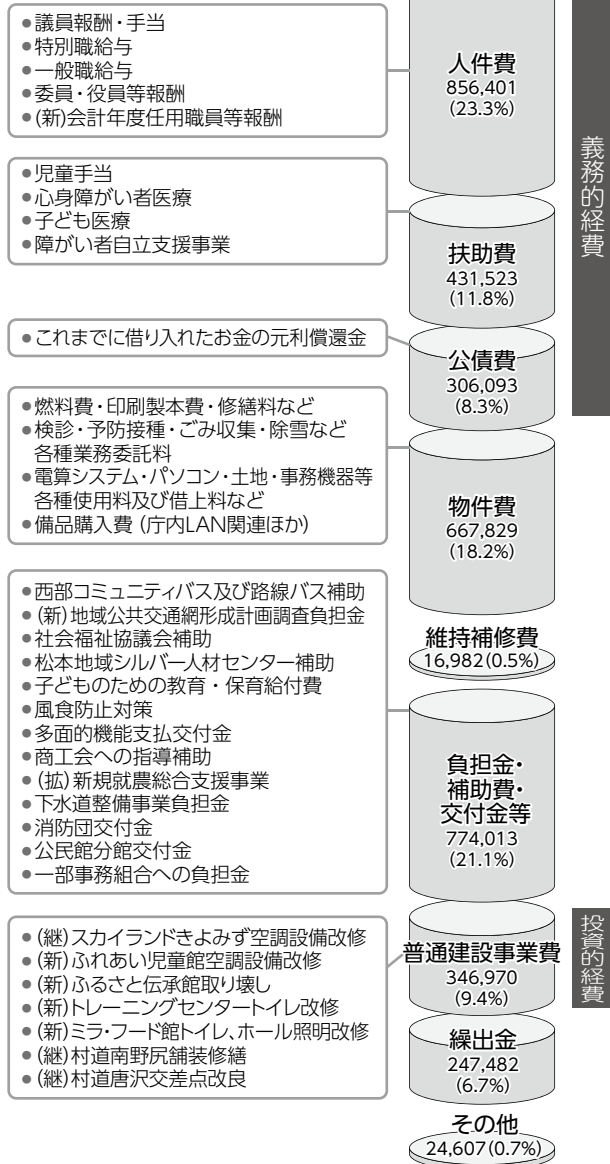

■ 特別会計

会計区分	予算額(千円)	増減率
国民健康保険特別会計	997,771	△2.9%
後期高齢者医療特別会計	80,024	6.7%
介護保険特別会計	735,400	△1.6%
清水高原簡易水道特別会計	16,670	16.2%
合計	1,829,865	

(単位：千円)

歳入	合計 3,671,900
-----------	---------------------

歳入の主なもの

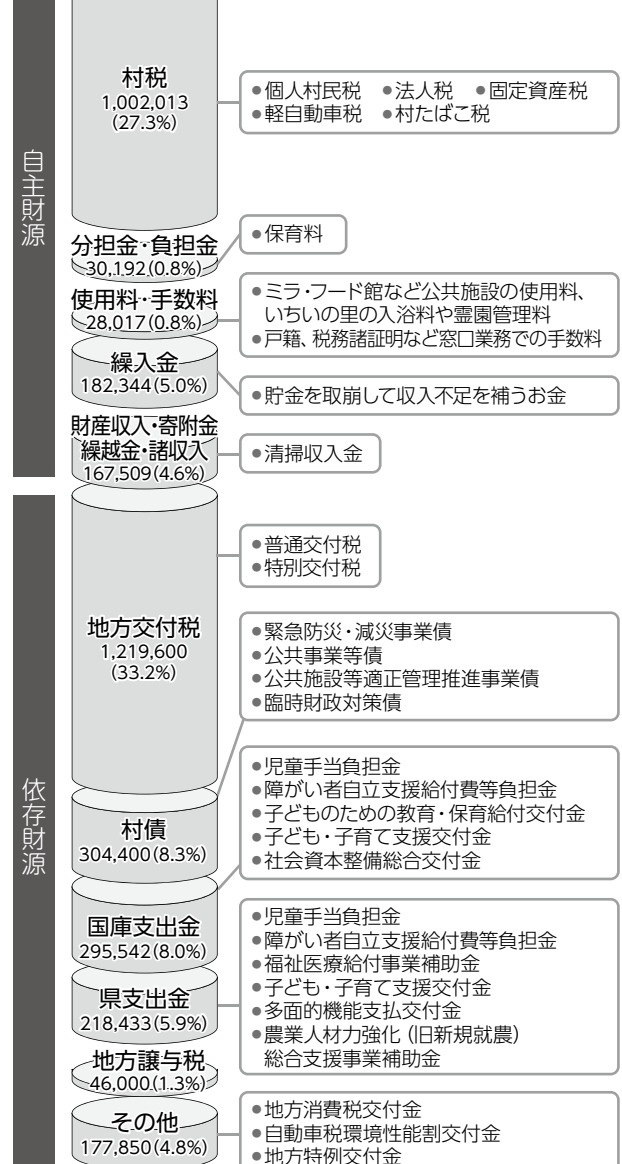

■ 公営企業会計

会計区分	予算額(千円)	対前年度比(%)	
水道事業会計	収益的収入	222,431	1.0%
	収益的支出	198,501	0.0%
	資本的収入	725	△40.6%
	資本的支出	114,716	70.5%
下水道事業会計	収益的収入	446,263	1.9%
	収益的支出	405,022	1.5%
	資本的収入	117,038	1.4%
	資本的支出	259,874	2.7%

令和2年度当初予算における第5次山形村総合計画後期基本計画

『重点プロジェクト』の主な事業や新規事業

山形村では、第5次山形村総合計画基本構想の中で、分野横断的な対応により村一体となって特に重点的に取り組む『重点プロジェクト』を定めており、令和2年度の主な事業や新規事業は以下のとおりです。今後も、限られた財源の中から重点的に配分を行います。

※新規事業…(新)、拡充事業…(拡)、継続事業…(継)

① 子どもいきいき元気プロジェクト

テーマ：子ども

- (新) 子育て支援施設のエアコン改修事業
 - ふれあい児童館のエアコン改修
 - やまのご保育園のエアコン改修補助
- (継) 産婦検診事業・産後ケア事業(※1)
 - 産後うつ等予防のための検診及び産後ケア事業を受けた際の補助
- (継) 病後児保育事業(※2)
 - 病後児保育の運営



② 安全・安心の山形づくりプロジェクト

テーマ：安全・安心

- (新) 消防防災施設整備事業
 - 消防団の小型動力消防ポンプの更新
- (新) 指定避難所の生活環境改善事業
 - トレーニングセンターのトイレ改修
 - ミラ・フード館のトイレ改修
- (新) 指定避難所の防災機能強化事業
 - ミラ・フード館のホール照明の改修



③ 環境自治体・山形づくりプロジェクト

テーマ：環境保全

- (継) 太陽光発電システム設置補助金
 - 住宅用太陽光発電システムの設置補助
- (継) 焼却灰等処理事業
 - 焼却灰の人工砂化によるリサイクル

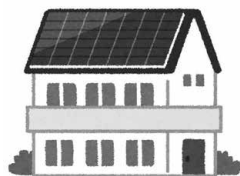

④ 山形農業パワーアッププロジェクト

テーマ：農業

- (新) 松本広域鳥獣被害防止総合対策協議会負担金
 - 住民協働による防護柵の設置
- (拡) 新規就農総合支援事業補助金
 - 独立・自営就農する方への就農支援

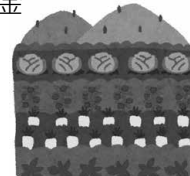

⑤ 観光・交流の山形づくりプロジェクト

テーマ：観光・交流

- (拡) 清水高原ビューポイント整備
 - 清水寺展望台に代わるビューポイントの整備
- (新) 清水高原ライブカメラ設置工事
 - 清水高原展望台跡地へライブカメラを設置



⑥ 自治・協働の村づくりプロジェクト

テーマ：自治・協働

- (拡) 職員等研修会
 - 人材マネジメント研修への職員派遣
 - 職員向け人材育成研修会の開催



※1 産後ケア事業：赤ちゃんのお世話や退院後の生活リズムがわからない等の不安があるお母さんと赤ちゃんが、医療機関等で授乳相談や育児相談を受けられる事業

※2 病後児保育事業：病気回復期（病後児）にあるお子さんを専用スペースで保育する事業

獣が里にやってくる？ — 春の獣対策 —

ツキノワグマが冬眠から覚め、活動を始める季節になりました。また、この時季は、芽吹き前で山にエサがなく、獣がエサを求めて里へやってきます。

春のクマに注意

冬眠明けでエサを求めて活発に行動します。また子連れのクマは特に危険です。山へ入るときは、ラジオを鳴らすなど、クマと出会わない準備をしましょう。

こんな場所は獣にとって魅力的

- いつ行ってもエサがある
- 人目につかずに行動できる（隠れ場所がある）
- 人に見つかっても怒られない（危険がない）

こうした、獣にとって居心地の良い場所を作らないことが大切です。



隠れ場所となる生い茂った草

獣のエサを放置しない

収穫後の野菜くずや生ごみなどは、人間にとっては無価値でも野生動物にとっては貴重な食糧です。適切に処分しましょう。

屋外で飼い犬や飼い猫にエサを与える時はその場を離れず、それ以外は片付けましょう。

獣を1頭捕らえても、そこにエサがある限り次の獣がやってきます。人里をエサ場にしないよう、原因を元から絶ちましょう。



野生動物にとっては貴重な食糧

獣が来ない環境を作る

山際の畑などでは、ヤブを刈り払い、見通しをよくしましょう。

獣を見たら、複数人で追い払いましょう。獣が山へ戻るまで徹底的に、人間を怖いと思わせましょう。なお、ツキノワグマや大型のイノシシ、人に敵意を見せるサルなどは危険です。役場へご連絡ください。

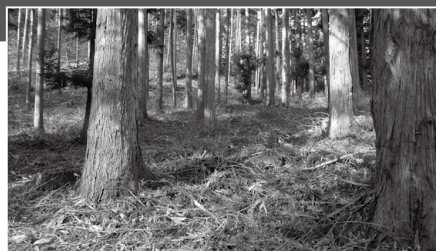

下刈り整備後の山林

お問い合わせ 産業振興課 ☎98-5664

牛・馬・鶏などの動物を飼育している方へ

鳥インフルエンザや口蹄疫などの家畜伝染病のまん延を防止するため、下記の動物を飼っている方は松本家畜保健衛生所への届け出が義務付けられています。様式は役場産業振興課に用意がありますので、窓口までお問い合わせください。

報告対象の動物

牛、水牛、馬、鹿、めん羊、山羊、豚（ミニブタを含む）、いのしし
鶏、あひる（アイガモを含む）、うずら、きじ、だちょう、ほろほろ鳥、七面鳥

お問い合わせ 産業振興課 ☎98-5664

山形村教育大綱

平成27年1月1日に改正・施行された『地方教育行政の組織及び運営に関する法律』では、地方公共団体の教育、学術及び文化の振興に関する総合的な施策の基本方針を、首長が「教育大綱」として定めることとされています。

このことを受けて山形村では、令和元年度拡大版総合教育会議において、平成31年3月に策定された山形村教育振興基本計画を「山形村教育大綱」として定めました。

「次代を担う人づくり・生涯学び合い続ける村づくり」を目指して、村長部局と教育委員会が一体となって、村民の皆さまと手を携えて取り組んでいきます。

教育に関する村長の考え方

私は、住みがいのある村民力の高い“むらづくり”を進める上で、「学び」が重要であると考えています。持続可能な住みがいのある村にしていくためには、村民の皆さまが、この村に住む喜びや誇りを持ち続けていく必要があります。また、地域の課題に対し自分事として主体的に考え、関係者と協働し、課題の改善に取り組める人材の育成が求められています。このような必要性に応じていくためには、気づきを誘発する学びを積み重ねていくことが大切です。

私は、住みがいのある村民力の高い“むらづくり”を推進するため、本村がこれまで築いてきた教育文化振興施策の成果の上に立って、子どもから大人までが自ら行動し、多様な価値観を力に変え、実践的、協働的な「深い学び」を進め、学びの成果をもとに、村民主役の魅力ある村を創造していきたいと考えております。

山形村長 本庄 利昭

山形村教育振興基本計画 施策体系・事業計画一覧 (2019～2023年度)

基本理念

ふるさとを愛し、社会の変化に主体的に対応でき、お互いの多様性を尊重し合う子どもたちの育成と、すべての村民が生きがいと感動に満ちた人生を送れる文化の薫り高い村づくり

～次代を担う人づくり・生涯学び合い続ける村づくり～

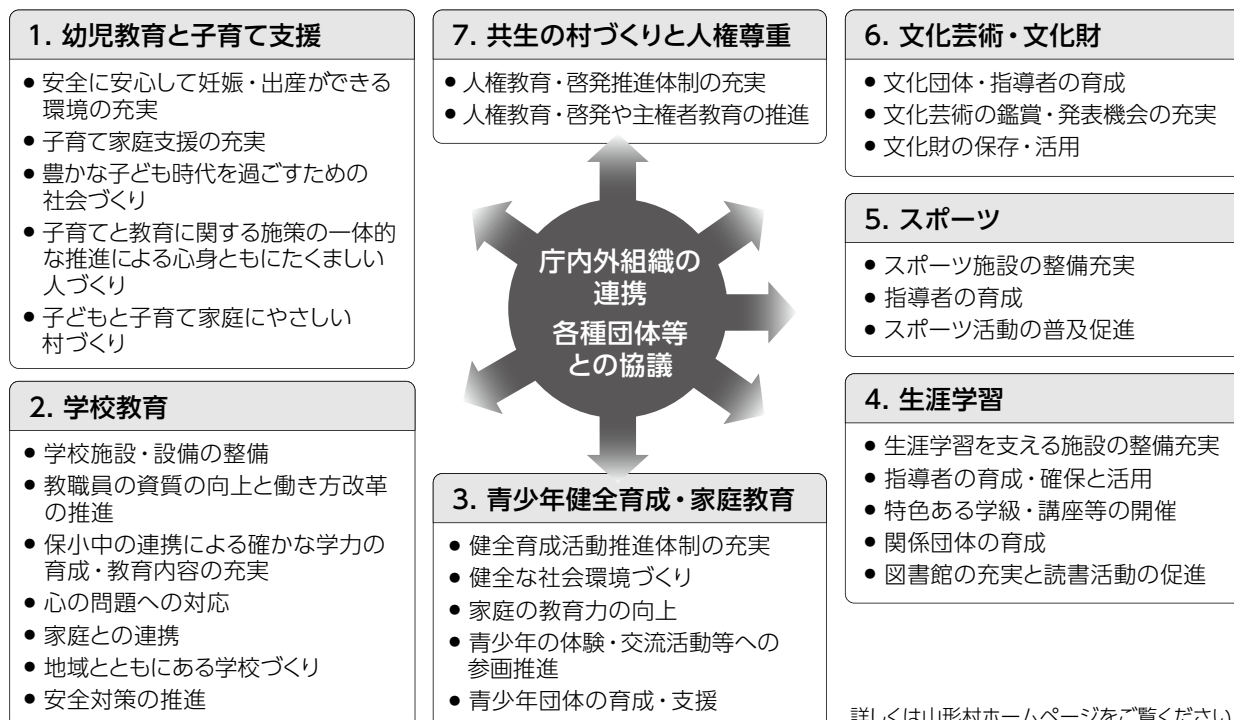

地域おこし
協力隊通信

No.26



豆腐作り

昨年の3月に山形村の地域おこし協力隊として着任し、一年が経ちます。気づけばあっという間の一年でしたが、山形村の四季を通し、たくさんの経験をさせて頂き、多くの方との出会いがありました。地域の皆さまには本当によくして頂き、そして元気いっぱいの子供達や、素晴らしい自然と山に囲まれた毎日に幸せを感じています。

子育て支援センターすくすくでは、地域の方が講師となって行われたしめ縄作りの催しなど、地域の特色を活かし、みんなで楽しみながら交流し、

協力隊の活動をFacebookにて発信しています！
フォローをお願いします。

大野 和美 隊員
(子育て支援)

文化を伝えていく様子がとても素敵だなあと感じました。

この冬は、人生初の三九郎や、味噌・豆腐作りを体験したり、他にも様々な行事や集まりに声をかけて頂き、山形村の冬を満喫することができました。たくさん雪が降った日、山形保育園にお邪魔して、そり遊びや雪合戦を子ども達と一緒に思いっきり楽しませて頂きました。こども達作りの色々な表情の雪だるまがとても可愛らしかったです。鷹の窪自然公園には福寿草が咲き始め、春の訪れを感じています。地域の皆さま、子ども達の笑顔にたくさんの元気をもらえた一年でした、ありがとうございました。来年度も楽しみながら頑張っていきたいと思います。



地域コミュニティ検討委員会から報告・提言

市内の自治単位組織である区・連絡班の課題や、これからの在り方などについて協議している「山形村の地域コミュニティに関する検討委員会」が3月13日、本庄村長に次の点が提案されました。

①集落支援員の活用

地域コミュニティの実態把握を行う等、地域コミュニティに関して経験・知見を有する者に、行政と住民、住民と住民の仲介役、目配り役を担う集落支援員を設置していただきたい。

②防災協力エリアの構築

山形村に居住する全ての住民に災害情報が共有できる連絡網区域「防災協力エリア」を構築していただきたい。

③連絡班と常会の明確化

行政で定めた行政組織（連絡班）と地縁による任意の自治組織（常会）のそれぞれの役割を明確にしていきたい。

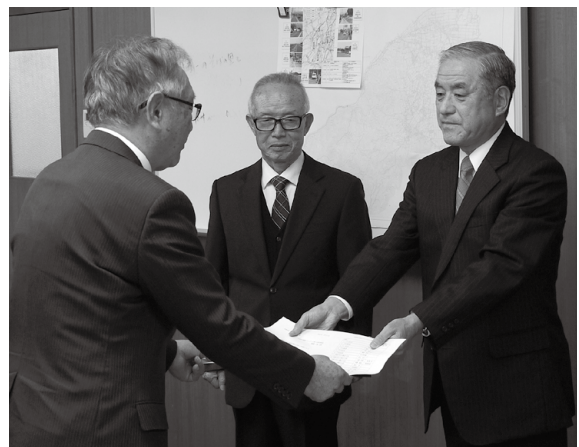

戦没者等の遺族の皆さまへ 第十一回特別弔慰金が 支給されます

戦没者等の死亡当時のご遺族で、要件に該当する方
お一人へ特別弔慰金が支給されます。前回の第十回特別
弔慰金の対象となられた方には後日、関係書類を送付します。

金額 額面25万円 5年償還の記名国債
請求期間 令和2年4月1日から令和5年3月31日まで

お問い合わせ 保健福祉課 ☎97-2100

介護保険等 運営協議会委員募集

高齢者福祉計画や介護保険事業の適切な運営などを協
議・審査する委員を4月末まで募集します。

対象 ・40歳以上の村内在住者（若干名）
（うち数名は現在在宅で介護をしている方を募集します）
・年4回程度、平日の日中開催の会議に出席できる方
申込 申込書が保健福祉課窓口にありますので、直接お越
しください。

お問い合わせ 保健福祉課 ☎97-2100

横断歩道と消防団専用駐車場の設置

下大池分団消防詰所前と上竹田四ッ谷県道に新しく横断歩道が設置されました。横断歩道新設に伴い、歩行者の安全及び火災時等の消防団員の駐車スペースを確保するため、下大池分団消防詰所横の駐車場を消防団専用に変更しました。ご理解とご協力をお願いします。



下大池分団消防詰所前



上竹田四ッ谷県道



下大池分団消防詰所駐車場

3月16日

村公式ホームページをリニューアルしました

タブレットやスマートフォンなどでもこれまで以上に閲覧しやすくなります。誰もが見やすく、使いやすいホームページを目指します。

広報紙は、電子ブックでご覧いただけるようになりました。

●新しいホームページURL <https://www.vill.yamagata.nagano.jp>



掲示板

お問い合わせは各団体へ

◆通所介護施設の貸与先を募集

通所介護施設6施設

次の一施設または複数施設を貸与します。

- ・「聖」麻績村
- ・「ジョイフル岡田」松本市
- ・「やまびこ」松本市
- ・「やまがた」山形村
- ・「そほく」木祖村
- ・「ひなたぼっこ」木曾町

●貸与先募集期間
令和2年4月30日まで

●応募要件等
通所介護サービスを行うことができる社会福祉法人・民間法人等

●申込方法
公募型プロポーザル参加申込書を提出してください。

●お問い合わせ
松塩筑木曾老人福祉施設組合事務局
☎0263-53-5000



YCS 4月番組表

放送時間 月～土 6時35分・9時・10時・11時(23時まで毎時間) / 日 9時・12時・15時・18時・21時

日	月	火	水	木	金	土
3/29	3/30	3/31	1 ちよいと気になる隣の話題 [朝日村週刊ニュース]	2 週刊・ニュースアーカイブ	3 ウィークエンド情報局	4 ウィークエンド情報局(再)
5 まるごと一週間	6 おすすめ 卒園式特集	7 県立歴史館の信州学講座	8 ちよいと気になる隣の話題 [朝日村週刊ニュース]	9 週刊・ニュースアーカイブ	10 ウィークエンド情報局	11 ウィークエンド情報局(再)
12 まるごと一週間	13 おすすめ 入園・入学おめでとう	14 偉人たちの夢	15 ちよいと気になる隣の話題 [朝日村週刊ニュース]	16 週刊・ニュースアーカイブ	17 ウィークエンド情報局	18 ウィークエンド情報局(再)
19 まるごと一週間	20 アスリート解体新書	21 サイエンスフロンティア21	22 ちよいと気になる隣の話題 [朝日村週刊ニュース]	23 週刊・ニュースアーカイブ	24 ウィークエンド情報局	25 ウィークエンド情報局(再)
26 まるごと一週間	27 国税の窓	28 JAグリーンタイム	29 ちよいと気になる隣の話題 [朝日村週刊ニュース]	30 週刊・ニュースアーカイブ	5/1	5/2

※都合により番組内容・放送日程が変更になる場合があります。

YAMAGATA INFORMATION やまがたインフォメーション

軽自動車・バイク・農耕作業車等の 廃車・名義変更

軽自動車税は、4月1日現在で車両を所有している方に、1年分の税金が課税されます。
譲渡や廃車をする場合は3月31日(火)までに手続きを済ませてください。
名義変更せずに車両を手放している場合や廃車の届出をせずに解体業者等で解体した場合などは、車両を保持してなくても課税対象となりますのでご注意ください。
お問い合わせ 税務課 ☎98-5663

水道メーターの検針

検針期間 4月～12月

冬期間は積雪や凍結があるため、検針を行っていません。期間中、検針員が敷地内へ立ち入らせていただきますので、ご理解とご協力をお願いします。また、検針業務が安全・円滑にできるよう、ご家庭でメーターボックスの点検を行ってください。

- メーターボックスの上や周りに自動車や物を置かないでください
- メーターボックスに垣根や庭木の枝等がかかるときは、剪定・除草をしてください。
- 犬をつなぐときは出入口やメーターボックスから離してください。
- メーターボックス内の土砂や保温材等を取り除いてください。

お問い合わせ 建設水道課 ☎98-5667



村のうごき (3月1日現在総人口)

人口: 8,699人(前月比 0) 男: 4,295人(前月比 0) 女: 4,404人(前月比 0) 世帯数: 3,085世帯(前月比 +6)

夜間窓口開設日

日時 4月16日(木)・30日(木)
午後7時30分まで 出入口: 正面玄関

業務内容

- 戸籍・住民票の謄本及び抄本の発行
- 印鑑登録、印鑑証明書の発行
- 税金・各種料金等の納付
- 所得証明書等の発行
- 公函閲覧
- 125cc以下のバイクの登録・廃車
- 水道開閉栓の届出

4月より夜間窓口の開庁時間を変更します。

行政心配ごと相談

日時 4月20日(月) 午後1時30分～3時30分
場所 保健福祉センター いちいの里 談話室

村税等納期限

日時 4月27日(月)
■ 霊園管理料 ■ 上下水道料 ■ 保育料

口座振替の方は、預金残高を確認して振替ができるように、また現金納付の方は、お手元の納付書により納め忘れないようにしてください。

※税金、料金等の納付は便利な口座振替をご利用ください。